

### Helle Großsilber



Mindestgewicht: 4,00 kg  
Normalgewicht: 4,50 kg  
Höchstgewicht: 5,50 kg

Vereinskennzeichen: D 100  
Tierkennzeichen: 2.2.1  
Bewertung (Punkte): 93,0

### Blaue Wiener



Mindestgewicht: 3,75 kg  
Normalgewicht: 4,25 kg  
Höchstgewicht: 5,25 kg

Vereinskennzeichen: D 200  
Tierkennzeichen: 3.1.6  
Bewertung (Punkte): 96,5

### Rheinische Schecken



Mindestgewicht: 3,25 kg  
Normalgewicht: 3,75 kg  
Höchstgewicht: 4,50 kg

Vereinskennzeichen: D 300  
Tierkennzeichen: 7.1.9  
Bewertung (Punkte): 96,0

### Hasenkaninchen



Mindestgewicht: 3,00 kg  
Normalgewicht: 3,50 kg  
Höchstgewicht: 4,25 kg

Vereinskennzeichen: D 400  
Tierkennzeichen: 5.1.3  
Bewertung (Punkte): 97,5

### Thüringer



Mindestgewicht: 3,00 kg  
Normalgewicht: 3,50 kg  
Höchstgewicht: 4,25 kg

Vereinskennzeichen: F 1  
Tierkennzeichen: 6.1.1  
Bewertung (Punkte): 94,5

### Holländer schwarz

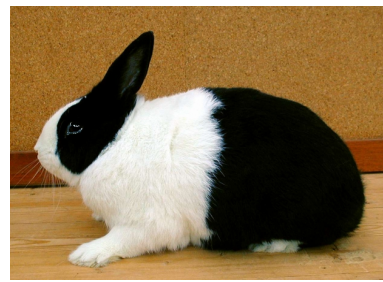

Mindestgewicht: 2,00 kg  
Normalgewicht: 2,50 kg  
Höchstgewicht: 3,25 kg

Vereinskennzeichen: F 2  
Tierkennzeichen: 4.0.3  
Bewertung (Punkte): 95,0

### Schwarzgrannen



Mindestgewicht: 2,00 kg  
Normalgewicht: 2,50 kg  
Höchstgewicht: 3,25 kg

Vereinskennzeichen: F 3  
Tierkennzeichen: 5.0.20  
Bewertung (Punkte): 94,0

### Farbenzwerge loh



Mindestgewicht: 1,00 kg  
Normalgewicht: 1,10 kg  
Höchstgewicht: 1,50 kg

Vereinskennzeichen: F 4  
Tierkennzeichen: 1.0.5  
Bewertung (Punkte): 95,5

### Regelvariante 1

Alle Karten werden verteilt. Der jüngste Spieler beginnt, indem er irgendeinen Wert seiner obersten Karte vorliest (z.B. Normalgewicht). Die Mitspieler nennen nun diesen Wert ihrer Karte und wer den höchsten Wert hat, gewinnt alle Karten und legt sie beiseite. Steht es unentschieden, wird mit einem anderen Wert neu begonnen. Das Spiel ist zuende, wenn keiner mehr eine Karte auf der Hand hat. Sieger ist, wer die meisten Karten gewinnen konnte. Bei den Tierkennzeichen sticht jeweils das höhere Alter, das man aus dem Tätto errechnet: Die zweite Zahl gibt das Geburtsjahr, die erste den Monat an. Beim Vereinskennzeichen zählt nur die Zahl.